

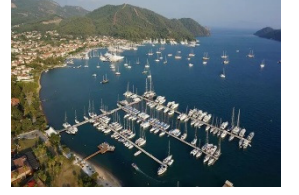

Pendik'in merkezinde yer alan marınamız, Sabiha Gökçen Havalimanı'na 10 km., Tuzla Tersanelerine 1,5 km., Büyü-kada'ya 6 mil ve Kız Kulesi'ne sadece 18 mil uzaklıktadır.



Göcek Merkezine 5 dakika Dalaman havalimanına 25 dakika mesafedeki Exclusive Marınamız denizin mavisi ve doğanın yeşilinin buluşu noktasıdır.



MARINTURK



twitter.com/Marinturk

www.marinturk.com.tr



facebook.com/Marinturk

MARINTURK E-BÜLTEN

Aralık 2015

01

EKİBİMİZ

02

KAMPANYALAR

03

**İŞ SAĞLIĞI VE
GÜVENLİĞİ**

Değerli Denizci Dostlarımız,

Hep birlikte 2015 yılını geride bırakırken tüm denizcilerimizin sağlık ve mutluluk dolu yeni bir yıl geçirmelerini temenni ediyoruz.

Yıldız Holding çatısı altında, 2009 yılından bugüne kadar denizci dostlarımızın ihtiyaçlarını ve beklentilerini karşılamayı hedefleyen bakış açısı ile Göcek ve İstanbul'da hizmet veren Marinturk Marinaları olarak 2016 yılında hizmet kalitemizi artırmaya yönelik yeni yatırımlara devam ediyor olacağız.

Yatçıların vazgeçilmez durağı Göcek'te şehir merkezinde yer alan Göcek Village Port tesisimizin 50 metre üzeri süper yatlar için sezonluk ve 25 metre altı yatlar için yıllık denizde bağlama hizmeti verecek dalgakıran projesini hayata geçiriyor olacağız. Türkiye'deki marinalar arasında ilkleri gerçekleştirme hedefimiz, yeni projelerimizde de devam ediyor.

Poruklu Koyu'nda çam ve sığla ağaçlarıyla çevrili eşsiz bir doğada yer alan Göcek Exclusive marınada ise hem deniz alanında hem de kara alanlarında düzenlemeler yapıyor olacağız. Denizlerimizin gelecek nesillere aktarılmasında büyük rol oynadığımızın bilincinde, doğayı koruyarak yapacağımız düzenlemelerin yanı sıra çevrenin korunmasına yönelik faaliyetlerimize 2016 yılında da devam ediyor olacağız.

Dünyanın ve ülkemizin gözbebeği İstanbul Pendik'te yer alan City Port marina için de yatırım projelerimizi hayata geçiriyor olmayı hedefliyoruz.

Marinturk marinaları olarak 2016 yılını denizci dostlarımız için yenilikler sunarak karşılıyor olacağız.

Rotanızın Marinturk Marinaları'na olmasını temenni eder, sağlık ve mutluluk dolu yeni bir yıl dileriz.

Mahmut Kayacık

Marinturk Marinalar Genel Müdürü

"Göcek'te şehir merkezinde yer alan Göcek Village Port tesisimizin 50 metre üzeri süper yatlar için sezonluk ve 25 metre altı yatlar için yıl boyunca denizde bağlama hizmeti verecek dalgakıran projesini hayata geçiriyor olacağız ..."

İÇİNDEKİLER

• Ekibimiz

• Kampanya

• Yemekhanemiz Açıldı

• Concept Marine Marinturk'te

• Mutlu Fırsatlar Kuponu

• Kışa Hazırlık

• Bakım Onarım Hizmetleri

• İş Sağlığı ve Güvenliği

• Eğitimler Devam Ediyor

• Rixos Göcek Premium Villas



MARINTURK GÖCEK EKİBİ

AKBULUT KAHRAMAN:

İşletmeler Direktörü
Yıldız Teknik Üniversitesi
Gemi İnşaatı ve Gemi Makineleri Mühendisliği mezunu
Evlü ve 1 çocuk sahibi
7 yıldır Marinturk ekibinde



HAZAL BALABAN

Müdür Yardımcısı
Ankara Üniversitesi İngiliz Dili ve Edebiyatı mezunu
Evlü
7 yıldır Marinturk ekibinde



SERDAL AYAN:

Çekek Şefi
Pendik ilkokulu mezunu
Evlü -2 çocuk sahibi
7 yıldır Marinturk ekibinde



NURAY ÖZTÜRK

Ön büro Şefi
Anadolu Üniversitesi Turizm ve Otel İşletmeciliği mezunu
Evlü-1 çocuk sahibi
6 yıldır Marinturk ekibinde



İDRİS DEMİREL

Liman Şefi
Anadolu Üniversitesi Kamu Yönetimi
Evlü
6 yıldır Marinturk ekibinde



SÜLEYMAN GÜNDOĞU

Teknik Servis Şefi
Acıpayam Lisesi Mezunu
Evlü-2 çocuk sahibi
7 yıldır Marinturk ekibinde

MARINTURK İSTANBUL EKİBİ



ÖMER FARUK ERTEM

Marina Müdürü
İstanbul Üniversitesi Radyo Televizyon ve Anadolu Üniversitesi İşletme mezunu
Evlü-2 çocuk sahibi
7 yıldır Marinturk ekibinde



BARBAROS TURAN

Liman şefi
Marmara Üniversitesi Spor Akademisi mezunu
Evlü
3 yıldır Marinturk ekibinde

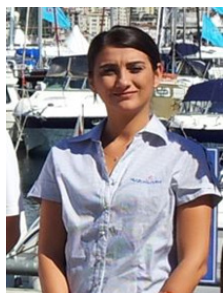

DENİZ ŞAHİN

Ön Büro Şefi
Süleyman Demirel Üniversitesi Turizm Rehberliği mezunu
Evlü
2 yıldır Marinturk ekibinde



SELAMİ KAZAN

Teknik Servis Şefi
Eskişehir Üniversitesi Elektrik Enerjisi Bölümü mezunu
Evlü-2 çocuk sahibi
4 aydır Marinturk ekibinde

KARA GÖRÜNDÜ

MARINTURK İSTANBUL CITY PORT'TA KAÇIRILMAYACAK
ÇEKME KAMPANYASI BAŞLADI

15.11.2015-15.03.2016
TARİHLERİ ARASINDA;

Çekme-Atma hizmeti alacak
teknelere 3 gün ücretsiz
karapark ve

%20 indirim.

Ayrıca
ilave karapark hizmetine

% 50 indirim.*

MARINTURK
MARINAS & BOATYARDS

www.marinturk.com.tr

ÇEKME KİŞ KAMPANYASI

Marinturk İstanbul City Port 'ta ÇEKME KİŞ KAMPANYAMIZ devam ediyor.

Kampanya dahilinde çekme atma hizmeti alan teknelerimize 3 gün ücretsiz kara park, %20 çekme atma indirim ve % 50 ilave kara park indirim uygulanmaktadır.

Kaçırılmayacak çekme kiş kampanyası 15.11.2015- 15.03.2016 tarihleri arasında yapılacak operasyonlarda geçerlidir.

Bu özel fırsattan yararlanmak için Ön Büro departmanımız ile iletişime geçmenizi arzu ederiz.



Marinturk İstanbul City Port Çekme Kampanyası

YEMEKHANEMİZ HİZMETE GİRDİ

Village Port çekme sahası yönetim binası 2.katında hizmet vermeye başlayan yemekhanemiz Lykia Catering firması ile anlaşma yapmıştır. Yemekhanemiz açık büfe salata, 4 çeşit alternatif yemek menüsü ve uygun fiyat avantajı ile hizmet vermeye başlamıştır. Yemekhanemizden sadece marina çalışanları değil tüm misafirlerimiz faydalanabilmektedir.



CONCEPT MARINE MARİNTURK'TE



Moris Algazi ve Haluk Gündoğdu ortaklığında 2004 yılında kurulan Concept Marine dünyanın önde gelen yat markalarından Azimut, Frauscher, Otam, Rockharbour'ın

Türkiye distribütörlüğünün yanı sıra brokerage, tekne imalatı ve teknik servis alanlarında faaliyetini sürdürmektedir. Concept Marine ile çalışmaktan mutluluk duyarız.



MUTLU FIRSATLAR KUPONU



Marinturk, "Mutlu Fırsatlar Kuponu" ile sizleri City Port çarşısında bulunan mağazalardaki zengin ürün seçeneği ile buluşturuyoruz. Talep edilmesi durumunda kuponunuz adresinize kargo ile gönderilebilecektir. Şubat ayı sonuna kadar geçerli kuponlarınızı dilerseniz Marina ofisten de temin edebilirsiniz.



TEKNENİZ KIŞA HAZIR MI?

Kış döneminde teknenizi korumaya almak için;

- ❖ Nem alıcı taktırın.
- ❖ Bataryaların, asit seviyelerinin kontrolünü yaptırın ve yükleme test cihazı ile akülerin durumlarını tespit ettirin. Akülerin her zaman tam dolu şarjlı olduğundan emin olun.
- ❖ Kabin ve dolaplarınızın kapılarını havalanması için açık bırakın.
- ❖ Buzdolabı ve dolaplarda bozulabilir yiyecekler bulundurmayın.
- ❖ Buzdolabı ve dondurucularınızı iyice temizledikten sonra havalanabilmesi için kapıları açık tutun.
- ❖ Tuvaleti temizledikten sonra tatlı su ile durulayın.
- ❖ Pis su tanklarınızı boşaltın ve tank temizleyici ile temizleyin.
- ❖ Denize çıkış vanalarını kapatın (tekrar kullanılması gerektiğinde unutulmaması için kapatıldığına dair bilgi notu asın). Nem alıcılar evye içine yerleştirildiyse lavabo deşarj vanasını açık bırakın.
- ❖ Yakıt tankınızı tam dolu olacak şekilde doldurun.
- ❖ Gaz hattının tüpün vanasından kapalı olduğundan emin olun.
- ❖ Fırtına durumunda kullanılmak üzere ekstra halat hazırda bulundurun ve usturmaçalarının yeterli sayıda ve uygun yerlerde asılı olduğundan emin olun.
- ❖ Yelken direği ve armayı gözle de olsa kontrol edin.
- ❖ Kokpit ve güvertede zamanla biriken kirlilik ve kuşların pisliklerini köpüklü su ile yıkayarak aylık rutin temizliğini yapmayı ihmal etmeyin.
- ❖ Periyodik olarak sistemleri (makine, elektrik, elektronik, tesisat) çalıştırın, test edin ve kayıt altına alın.

Teknenizi uzun süre kullanmayacağınız zaman;

- ❖ Tüm yelkenleri ve kılıflarını sökün ve tekne içinde muhafaza edin.
- ❖ Tente, siperlik ve diğer kılıfları sökün ve tekne içinde muhafaza edin.
- ❖ Taşınabilir tüm güverte donanımını kaldırın ve ambarlarda muhafaza edin.
- ❖ Dolapları kontrol ederek kışın bozulabilecek eşyaları temizleyip depolayın.
- ❖ Bu genel yönergeleri kullanarak teknenizi kış uykusuna hazırlayabilirsiniz. Bu sayede gelecek sezona geçişiniz güzel bir bahar akşamı kadar sorunsuz olacaktır.

Yukarıdaki tavsiyelerin genel konuları içerdiğini dikkate alın. Tekneden tekneye farklılık gösterebilecek hazırlık ve bakımlar için teknenin ve ekipmanlarının imalatçıları tarafından hazırlanmış kitapçıklarda daha kapsamlı ve detaylı bilgiler bulunabileceğini unutmayın. Varsa bu dokümanları inceleyerek hazırlık ve bakımların yapılmasını tavsiye ederiz.

Marinturk Marinalarında bulunan çeşitli teknik servis firmalarından teknenizi kışa hazırlamaya yardımcı olacak kapsamlı ve uzmanlık gerektirebilecek konularda destek verebileceğini hatırlatmak isteriz.



Village Port Çekek Yeri

BAKIM ONARIM HİZMETLERİ

Bildiğiniz üzere pek de düşük olmayan maliyetler ile satın aldığınız veya yaptırdığınız tekneleriniz zaman içerisinde denizin doğası gereği yıpranmaktadır. Bakım onarım hizmetlerinin zamanında ve doğru yapılması teknelerin daha az sorunlu ve daha uzun ömürlü olmasını sağlayacaktır. Teknelerde bakım onarım hizmetleri keyfi bir uygulama değil özellikle ticari teknelerde çekek işleri zorunlu hale gelmiştir. Bakım onarım hizmetleri için Marinamızda da kiracı olarak bulunan tecrübeli ve alanında uzman teknik servis firmaları ile de irtibata geçmenizi öneririz.



SAĞLIĞINIZ VE GÜVENLİĞİNİZ BİZLER İÇİN ÖNEMLİ



Çalışma ve Sosyal Güvenlik Bakanlığı İş Sağlığı ve Güvenliği Genel Müdürlüğü 2013 verilerine göre her gün; Dünyada 1 Milyon iş kazası olmakta, 4.932 çalışan iş ile ilgili hastalıklar, 1.096 çalışan iş kazası nedeniyle ölmektedir. Türkiye'de ise her gün 205 iş kazası olmakta, 2 kişi iş kazası nedeniyle ölmekte, 6 kişi sürekli iş göremez hale gelmektedir. Bu istatistiklere aşağıdaki web sitesinden erişebilirsiniz.

Yaşanan iş kazaları ve beraberinde getirdiği sakat kalma ya da ölüm sonuçlarından dolayı, oldukça önemli hale gelen iş sağlığı ve güvenliği konusu, toplumda giderek önem kazanan çalışanları korumaya yönelik olarak yapılan uygulamalar ve incelemelerin, kanun ve yönetmeliklerle desteklenmesi durumudur. Yasal zorunluluklar göstermelik olarak değil, insanların sağlık ve güvenliğini güvenceye almak amacı uygulanmaya başlanmıştır.

Marintürk Marinaları olarak öncelikli amacımız siz değerli misafirlerimiz ve iş ortaklarımız için sağlıklı ve güvenli çalışma ortamı oluşturmak, sizlerin de çalışılan iş yerinde meydana gelebilecek her iş kazası ve meslek hastalıkları riskinin oluşmasına karşı tedbirler alan ve bu konudaki gereken şartları yerine getirmeyi amaçlayan çözüm ortaklarımız olduğunuz konusunda inancımız tamdır.





Çekek sahasında yapacağınız çalışmalarınızda iş sağlığı ve güvenliği gerekliliklerinin yerine getirilmesi kişisel koruyucu ekipmanların (iş kıyafeti, iş ayakkabısı, eldiven, maske, koruyucu gözlük, emniyet kemeri v.b.) kullanılması konusunda göstereceğiniz hassasiyetiniz için teşekkür ederiz.

Çekek sahasında uyulması gereken iş güvenliği kuralları, çekek sahası girişi iş güvenliği duyuru panolarında yer almaktadır. Detaylı bilgi için iş güvenliği danışman firmamız "Mavi Deniz Ortak Sağlık ve Güvenlik Birimi" tarafından hazırlanan broşürleri Marina ofisten temin edebilirsiniz.

TEKERLEKLİ SEYYAR İSKELELER

- ◆ Tekerlekli iskelelerde tekerleklerde fren ya da iskelede sabitleme düzeneği olacaktır.
- ◆ Çalışma platformunun zemininde boşluk olmayacaktır.
- ◆ Çalışma platformunda en az 90 cm yüksekliğinde korkuluk eskizsiz bulunacaktır. Korkulukta 45 cm de 1 ara bileşen bulunacaktır.
- ◆ Çalışma platformunda en az 5 cm yüksekliğinde süpürgelik bulunacaktır. (Aşağı malzeme düşme ihtimaline karşı)
- ◆ İskele yapısı sağlam yapıda olacaktır.
- ◆ Devrilme ihtimaline karşı iskele yüksekliği/iskele genişliği (Destek noktası) en az 1/3 olacaktır.



İskele Çalışma Talimatları;

- İskeleyi kullanmadan önce kontrol edin.
- İskeleyi düz, düzgün, kuru ve sert zeminlerde kullanın
- İskelede çıkmadan tekerlerdeki emniyet frenlerini kilitleyin.
- Platformda çalışma yaparken emniyet kemeri takın.
- İskele üzerinde insan varken iskeleyi hareket ettirmek yasaktır.
- Sadece merdivenden inip çıkın. Tırmanmak ve merdivenden atlamak yasaktır.
- İskele üzerinde malzeme bırakmayın.

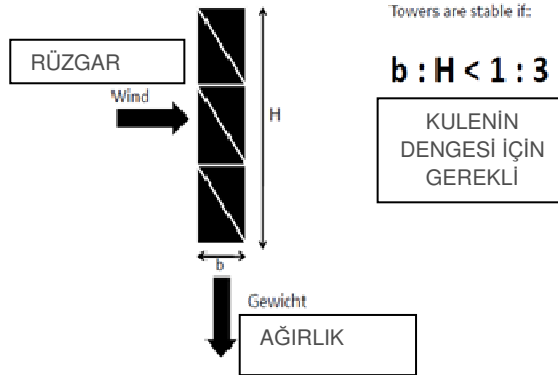

Yapısal uygunluğa uymayan iskelelerin kullanılmasına izin verilmeyecektir

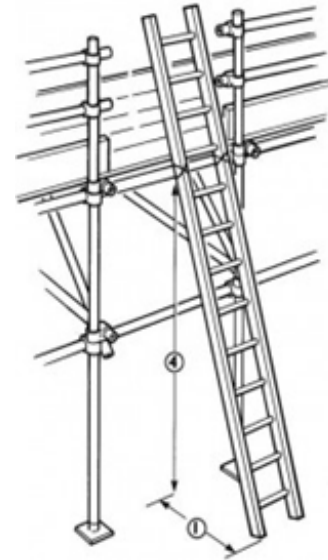

EL MERDİVENİ İŞ GÜVENLİĞİ

- El merdivenlerini ancak, düşük risk nedeniyle daha güvenli bir iş ekipmanı kullanımı gerekmiyorsa, kısa süre kullanılacaksa veya değiştirilmesi mümkün olmayan işyeri koşullarında kullanın.
- İşe başlamadan önce merdiveni kontrol edin.
- Sabitlenmemiş el merdivenlerin de tek kişi çalışması yasaktır. Bir kişi alt taraftan destekleme yapmak zorundadır.
- Merdivenin dayandığı noktadan en az 1 metre daha uzun olmasına dikkat edin. Son 4 basamağa çıkmak yasaktır. Bu basamaklar sadece tutuş içindir.
- Merdiveni doğru açıyla yerleştirin (75 °). (4-1 kuralı her 4 metre yüksekliğe 1 m genişlik)
- Merdiven üzerinde maksimum çalışma 30 dakikadır.

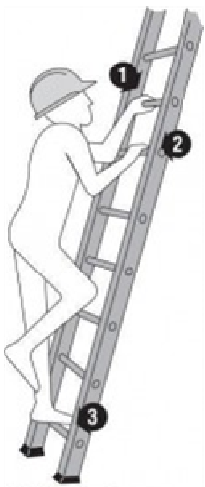

3 Noktadan temas sağlanmalıdır

- Her zaman üç noktanın merdivene temas halinde olmasına dikkat edilmelidir (2 ayak ve 1 el veya 2 el ve 1 ayak gibi).
- Merdiven, mümkünse kapı girişine konulmamalı, konulacaksa gerekli uyarı şeritleri asılmalıdır.
- Merdivenlerde maksimum taşınacak yük 10 kg dır.
- Çalışan kişi, merdiven basamaklarına her iki ayağıyla birden basmalıdır.
- Elektrik hatlarına yakın çalışmalarda iş güvenliği birimine haber verin.



YÜKSEKTE ÇALIŞMA

- 2.5 m üzeri çalışmalar yüksekte çalışma olarak kabul edilir. Çalışma yapılabilmesi için yüksekte çalışma izin belgesi almanız gerekir.
- Yüksekte çalışmalarda baret kullanımı ve paraşüt tipi emniyet kemeri kullanımı zorunludur. Emniyet kemerini bağlayınız. Kullanmayı öğreniniz
- Mümkün olduğu taktirde yapacağınız çalışmaları zeminde veya yüksekliğin kenarından uzağında yapınız.

- Yüksekte yapılan çalışmalarda kullanılan malzeme ve aletlerin düşmemesine özen gösterin. Asla aşağıya malzeme atmayın.
- Yüksekte yapacağınız çalışmalarda çalışma alanınızın altını emniyet şeridi ile çevirin.
- Yükseklik korkunuz, tansiyonunuz, baş dönmeniz var ise yüksekte çalışmayınız

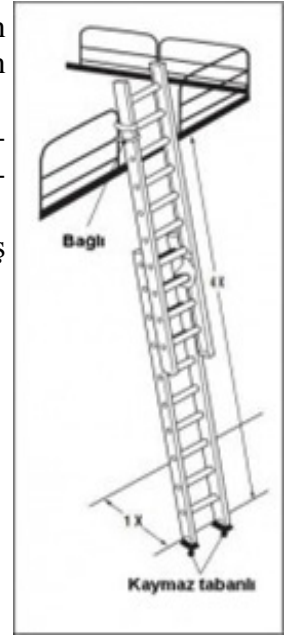

DOĞRU



Dayamalı merdivenler üzerinde aşağıdaki durumlarda çalışılmamalıdır:

- Çalışma esnasında kullanılan malzemelerin ilave tehlike arz ettiği durumlarda.
- Merdiven üzerinde kullanılacak ekipmanların iki elle kullanılmasının gerektiği durumlarda

DOĞRU

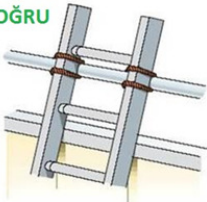

DOĞRU

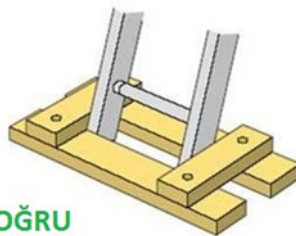

AÇMALI MERDİVENLERDE İŞ GÜVENLİĞİ

- Hasar görmüş merdivenleri kullanmayın.(Örn. Kırılmış, kenar kırı, merdiven basamağı; yamulmuş ve bükülmüş metal merdivenler).
- Açmalı merdivenleri sağlam yerleştirin. Zemin içine çökme ve devrilmeye karşı önlem alın.
- Ayakları açılmaya karşı emniyetli merdivenleri kullanın. Emniyet bağı olmayan merdiven kullanmayın.
- Açmalı merdivenlerin üzerinden başka çalışma düzlemlerine veya yollara geçmeye çalışmayın.
- En üst 3 basamağa çıkmayın.



ELEKTRİK İLE İLGİLİ KURALLAR

- Elektrik ile ilgili sorunları teknik servise haber verin. Kendiniz tamir etmeye çalışmayın.
- Görevliden başkasının elektriğe müdahale etmesi tehlikeli ve yasaktır.
- Yırtık, erimiş, yanmış, kopmuş elektrik kablolarını kullanmayın.
- Görevli değilseniz elektrik panolarına müdahale etmeyin, sigorta bile değiştirmeyin.
- Elektrik pano ve çevresine su dökmeyin, su sıkmayın.
- Elektrik panoları altındaki yalıtkan paspası kaldırmayın.

ELEKTRİKLİ EL ALETLERİ İLE İLGİLİ KURALLAR

- Yırtık, erimiş, yanmış, kopmuş kablolu aletleri kullanmayın.
- Eğitim ve bilgi sahibi olmadığınız el aletlerini kullanmayın.
- Elektrikli el aletleriyle kimseye şaka yapılmaz
- Gerekliyse eldiven, gözlük, kulaklık vs kullanın.
- Kullandığınız el aletini ortada bırakmayın.
- Kesinlikle fişsiz (Çıplak kablolar) prize sokmayın.
- Elektrikli aleti amacı dışında kullanmayın.
- Elektrik fişini kablodan asılarak değil, fişten tutarak kontrollü çekin.



SEPETLİ VİNÇLER İLE İLGİLİ KURALLAR

- Kullanılan vinçlerin periyodik kontrol belgesi olması zorunludur.
- Operatörlerin operatörlük belgesini beyan etmesi gerekmektedir.
- Kullanılan sepetlerin korkuluk yüksekliği en az 120 cm olmalıdır.
- Kullanılan sepetlerde en az 5 cm yüksekliğinde süpürgelik bulunmalıdır.
- Sepetli vinç çalışmalarında baret ve emniyet kemeri kullanımı zorunludur.



EĞİTİMLERİMİZ DEVAM EDİYOR...



Can ve mal güvenliğinizi bizler için önemlidir. Bunun bilinci ile Marinturk ailesi olarak bizim için önemli olan, yangına sebebiyet verebilecek unsurların daha iyi anlaşılması, bunların kontrolü, zemin hazırlayacak olumsuzlukların ortadan kaldırılmasıdır. Yangın çıktığında ise önemli olan gecikmeden, erken ve etkin müdahalede bulunmaktır. Tüm bunların önüne büyük ölçüde geçilebilmesi için gerekli eğitimlerin alınmasının fayda sağladığı ortadadır. Periyodik olarak almakta olduğumuz teorik eğitimlerimizin yanı sıra, uygulamalı olarak aldığımız yangına karşı müdahale yöntemlerinin verildiği "Yangın Güvenliği ve Yangına Müdahale Teknikleri Eğitimleri" "Etki Akademi" Eğitim firması uzman eğitimcileri tarafından İstanbul City Port Marina ve Villa-ge Port Marina'da yapılmıştır.



BUNLARI BİLİYOR MUYDUNUZ



- İhbar geldiğinde bir ekibin tam teçhizat hazırlanıp hareket etmesinin 30 saniye sürdüğünü,
- Bir ev yangınında yangın yerinin sıcaklığının en az 900 santigrat dereceye yükseldiğini,
- Oksijen tüpünün vanasındaki metal aksama gres veya madeni yağ bulaşırsa tüpün patladığını,
- Tam donanımlı bir itfaiye aracının teçhizatlarıyla beraber ortalama 2 ev parasına alındığını,
- İtfaiyecinin yangın müdahale teçhizatının ağırlığının yaklaşık 15 kg olduğunu,
- İtfaiye aracından sıkılan suyun tuğla duvarı deldiğini ve bir arabayı sürükleyebildiğini,
- İtfaiyeci yangın müdahale kıyafetinin 500 santigrat derecede rahat bir şekilde çalışma sağlayabildiğini,
- Bir itfaiyeci yeri geldiğinde bir doktor, bir mühendis, bir öğretmen, bir psikolog bir kimyager bilgisine sahip olması gerektiğini,
- Yangında ölen kazazedelerin daha çok yanarak değil dumandan zehirlenerek öldüğünü,
- Türkiye de ilk itfaiyecilerin Osmanlı zamanında külhanbeylerinden oluştuğunu, adlarının tulumbacı olduğunu, yangınlara nara atarak ve mani söyleyerek gittiklerini ve diğer mahalle tulumbacılarıyla rekabet içinde olduklarını,
- Yangın yerinde ortaya çıkan karbonmonoksit gazının üç solumada bir insanın hayatını sonlandırdığını,
- Bir itfaiyeci aracının dünya standartlarına göre olay yerine 6 dakikada varması gerektiğini ,
- Bir sigara yanarken, ucundaki köz yaklaşık 1204 fahrenheit sıcaklığa çıkar. 700 °C olarak da gösterildiğini,
- Küçük bir kıvılcımın alev aldıktan yaklaşık 2 buçuk dakikada bir metre yüksekliğinde alevleri olan bir yangın haline dönüştüğünü,

Kaynak:<http://itfaiye.denizli.bel.tr/Default.aspx?k=haber-detay&content=1&id=267#.VlwdtXbhCM8>

RIXOS PREMIUM GÖCEK SUITES&VILLAS

Rixos Premium Göcek Suites & Villas Göcek'in kalbinde ve Dalaman havalimanına yalnızca 20 km mesafede bulunan Resort, **Marinturk Göcek Village Port** marinasının yanında yer almaktadır. Çam ağaçları içinde huzur veren bahçelerin, gözlerden uzak kumsalın ve Anjana SPA'nın ortasında 206 adet şık suite ve villa bulunmaktadır. Rixos Premium Göcek ultra her şey dahil konsepti ile hizmet vermektedir. Rixos Premium Göcek'te Anjana Spa ve çocuklara özel Rixy Club dahil kapsamlı eğlence ve sağlık olanakları da bulunmaktadır. Anjana spa doğayla baş başa sağlık odaları, Türk hamamı, buhar banyosu ve Techno spor salonu & fitness merkezine sahiptir. Günlük yoga, sağlık ve fitness sınıfları, havuz aktiviteleri, tenis kortu, plaj voleybolu ve pek çok özel aktiviteler konduğumuz olduğunuz süre boyunca sıklıksızın eğlenmenize yardımcı olacaktır.



Konaklama deneyiminizi tamamlamak üzere Rixos Premium Göcek, tüm konuklarının Göcek koylarını keşfetmesi için konaklamaları süresince bir defaya mahsus olmak üzere ücretsiz bir tekne turlu ayrıcalığı da yaşatmaktadır.

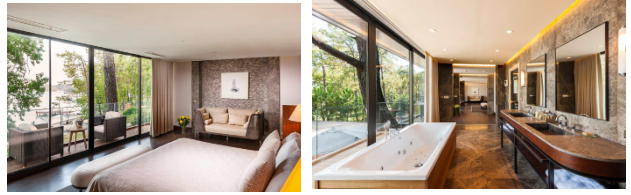

Gözlerden uzak bir koyda uzanan **Marinturk Göcek Exclusive** marinasının yanında bulunan Rixos Premium Göcek Villaları çarpıcı bir doğal güzellik, bir huzur ve sükunet vaat ediyor. İster romantik bir ambiyans ister aileniz için egzotik bir destinasyon arayın, Resort'a tekne ile 10 dakikalık bir mesafede bulunan villalar özel ve sofistike bir ortam sunuyor. Rixos Premium Göcek, her birinde özel yüzme havuzu ve kumsala doğrudan geçiş bulunan 14 adet villadan oluşmaktadır. Özel ve ferah villalar iki veya beş yatak odalı olarak hem aileler hem de çiftler için ideal bir konaklama seçeneğidir. 2015 kış sezonunda sizleri Göcek'in doğası ve mavisi ile buluşturmaya devam ediyor.